

Johan Kuiper

MAKELAARDIJ



De Witte Bergen 57, 7955 PX IJhorst

€ 295.000,- k.k.

Johan Kuiper Makelaardij
Havelterweg 1 B
7961 BC, RUINERWOLD
Tel: 0522-304754
E-mail: info@johankuipermakelaardij.nl
www.johankuipermakelaardij.nl



Omschrijving

Genieten met een grote G dat is het enige wat u hoeft te doen bij deze fraaie en goed onderhouden RECREATIEWONING.

De woning staat op het prachtig aangelegde Natuurpark 'De Witte Bergen' in IJhorst, omgeven door groen en rust.

De woning is volledig geïsoleerd en op de beneden verdieping voorzien van vloerverwarming

Het park zelf ligt op de grens van Overijssel en Drenthe, in het bos, nabij boswachterij De Zwarte Dennen en grenst aan het unieke Reestdal.

De woning is geschikt als recreatiewoning voor eigen gebruik of voor verhuur.

Deze in 1995 gebouwde, rietgedekte woning is degelijk gebouwd, volledig geïsoleerd en voldoet aan alle eisen die van een moderne woning verwacht mag worden.

Vanuit de woning zijn er talloze fiets en wandelmogelijkheden in een unieke omgeving, zo vindt u er onder andere het grensrievtje de Reest.

Dit eeuwenoude, unieke beekdal, loopt traag stromend van Drogterslagen naar Meppel en markeert de grens tussen Overijssel en Drenthe.

Daarnaast is er nog het uitgestrekte bos- en heidegebied Wildenberg-Rabbinge en ook andere natuurgebieden zijn in de nabije omgeving te vinden.

Kortom, een unieke locatie met een gevarieerd aanbod van cultuur en natuur.

Indeling:

Binnenkomst in de hal aan de achterzijde van de woning. In de hal bevindt zich de trapopgang naar de verdieping, toegang tot de badkamer, het toilet en het woongedeelte.

De badkamer is modern en voorzien van een inloopdouche met stortdouche, wastafelmeubel met dubbele wastafel en designradiator.

Het woongedeelte bestaat uit een aan de voorzijde gezellige woonkamer, de eetkamer met open keuken voorzien van diverse apparatuur en aan de achterzijde een gezellige leeshoek met openslaande deuren die toegang bieden tot het terras.

Verder is er bij binnenkomst aan de voorzijde nog ruimte met de was- en drogeraansluitingen.

Verdieping:

Op de verdieping vindt u de overloop met bedstede en 2 slaapkamers.

Tuin:

Aan de achterzijde van de woning is de tuin met terras en vrijstaande houten berging met overkapping.

Bijzonderheden:

- Energielabel C
- Volledig geïsoleerd
- Vloerverwarming beneden.
- Bouwjaar 1995
- Kavel 598 m²
- Verplicht lidmaatschap van Natuurpark Vereniging De Witte Bergen
- Zelf verhuren of via verhuurmaatschappij
- Geen verhuurplicht

Johan Kuiper

MAKELAARDIJ

Kenmerken

	: € 295.000,00
Soort	: Woonhuis
Type woning	: Vrijstaande woning
Aantal kamers	: 4 kamers waarvan 2 slaapkamer(s)
Inhoud woning	: 316 m ³
Perceel oppervlakte	: 598 m ²
Gebruiksoppervlakte woonfunctie	: 85 m ²
Soort woning	: Eengezinswoning
Bouwjaar	: 1995
Tuin	: Tuin rondom
Hoofdtuin	: Tuin rondom
Garage	: Geen garage
Energielabel	: C
Verwarming	: C.V.-Ketel, Vloerverwarming gedeeltelijk
Isolatie	: Volledig geïsoleerd
Voorzieningen	: Mechanische ventilatie, TV kabel, Dakraam, Glasvezel kabel, Natuurlijke ventilatie

Locatie

De Witte Bergen 57
7955 PX IJHORST



Johan Kuiper Makelaardij
Havelterweg 1 B
7961 BC, RUINERWOLD
Tel: 0522-304754
E-mail: info@johankuipermakelaardij.nl
www.johankuipermakelaardij.nl



Johan Kuiper

MAKELAARDIJ

Foto's



Johan Kuiper Makelaardij
Havelterweg 1 B
7961 BC, RUINERWOLD
Tel: 0522-304754
E-mail: info@johankuipermakelaardij.nl
www.johankuipermakelaardij.nl



Johan Kuiper

MAKELAARDIJ

Foto's



Johan Kuiper Makelaardij
Havelterweg 1 B
7961 BC, RUINERWOLD
Tel: 0522-304754
E-mail: info@johankuipermakelaardij.nl
www.johankuipermakelaardij.nl



Johan Kuiper

MAKELAARDIJ

Foto's



Johan Kuiper Makelaardij
Havelterweg 1 B
7961 BC, RUINERWOLD
Tel: 0522-304754
E-mail: info@johankuipermakelaardij.nl
www.johankuipermakelaardij.nl



Johan Kuiper

MAKELAARDIJ

Foto's



Johan Kuiper Makelaardij
Havelterweg 1 B
7961 BC, RUINERWOLD
Tel: 0522-304754
E-mail: info@johankuipermakelaardij.nl
www.johankuipermakelaardij.nl



Johan Kuiper

MAKELAARDIJ

Foto's



Johan Kuiper Makelaardij
Havelterweg 1 B
7961 BC, RUINERWOLD
Tel: 0522-304754
E-mail: info@johankuipermakelaardij.nl
www.johankuipermakelaardij.nl



Johan Kuiper

MAKELAARDIJ

Foto's



Johan Kuiper Makelaardij
Havelterweg 1 B
7961 BC, RUINERWOLD
Tel: 0522-304754
E-mail: info@johankuipermakelaardij.nl
www.johankuipermakelaardij.nl



Johan Kuiper

MAKELAARDIJ

Foto's



Johan Kuiper Makelaardij
Havelterweg 1 B
7961 BC, RUINERWOLD
Tel: 0522-304754
E-mail: info@johankuipermakelaardij.nl
www.johankuipermakelaardij.nl



Johan Kuiper

MAKELAARDIJ

Plattegrond



Aan de plattegronden kunnen geen rechten worden ontleend
© Zibber www.zibber.nl

Johan Kuiper Makelaardij
Havelterweg 1 B
7961 BC, RUINERWOLD
Tel: 0522-304754
E-mail: info@johankuipermakelaardij.nl
www.johankuipermakelaardij.nl



Plattegrond

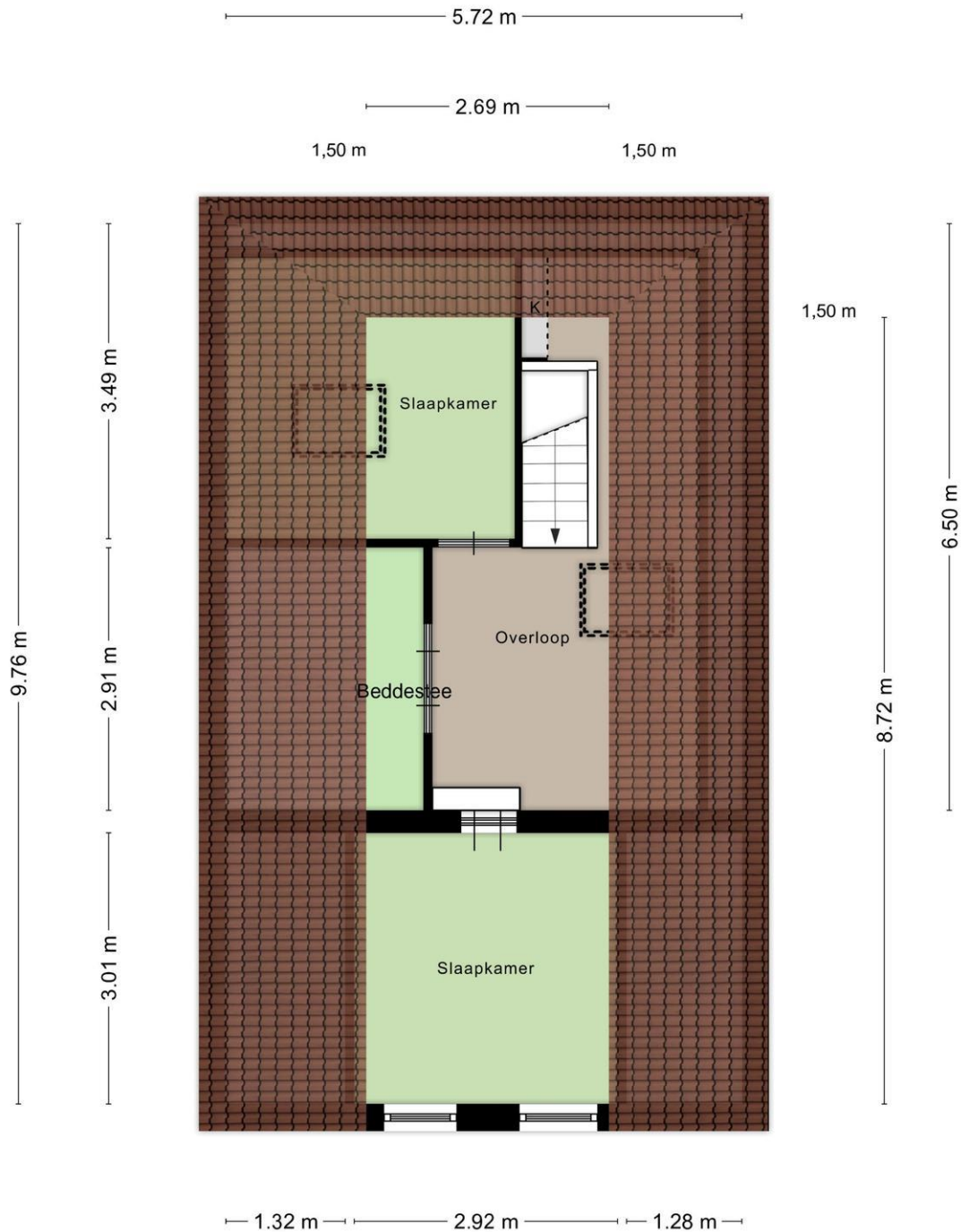

Aan de plattegronden kunnen geen rechten worden ontleend
© Zibber www.zibber.nl

Plattegrond

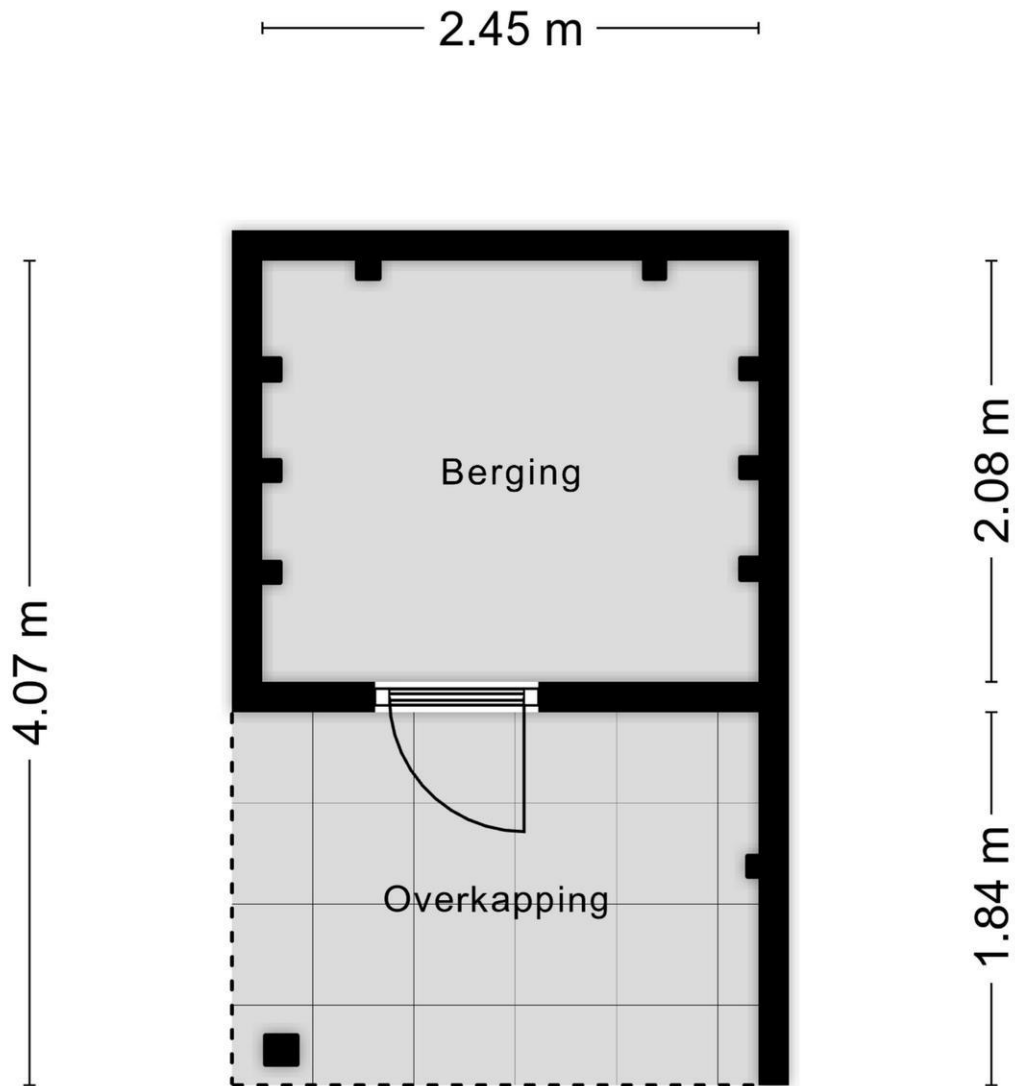

Aan de plattegronden kunnen geen rechten worden ontleend
© Zibber www.zibber.nl

Johan Kuiper

MAKELAARDIJ

Lijst van zaken

	Blijft achter	Gaat mee	Kan worden overgenomen	n.v.t.
Woning				
Interieur				
Verlichting, te weten:				
- Inbouwspots/dimmers	<input type="checkbox"/>	<input type="checkbox"/>	<input type="checkbox"/>	<input checked="" type="checkbox"/>
- Opbouwspots/armaturen/lampen/dimmers	<input checked="" type="checkbox"/>	<input type="checkbox"/>	<input type="checkbox"/>	<input type="checkbox"/>
- Losse (hang)lampen	<input type="checkbox"/>	<input checked="" type="checkbox"/>	<input type="checkbox"/>	<input type="checkbox"/>
-	<input checked="" type="checkbox"/>	<input type="checkbox"/>	<input type="checkbox"/>	<input type="checkbox"/>
-	<input checked="" type="checkbox"/>	<input type="checkbox"/>	<input type="checkbox"/>	<input type="checkbox"/>
(Losse)kasten, legplanken, te weten:				
- kasten bovenverdieping	<input type="checkbox"/>	<input type="checkbox"/>	<input checked="" type="checkbox"/>	<input type="checkbox"/>
-	<input type="checkbox"/>	<input type="checkbox"/>	<input type="checkbox"/>	<input checked="" type="checkbox"/>
Raamdecoratie/zonwering binnen, te weten:				
- Gordijnrails	<input checked="" type="checkbox"/>	<input type="checkbox"/>	<input type="checkbox"/>	<input type="checkbox"/>
- Gordijnen	<input checked="" type="checkbox"/>	<input type="checkbox"/>	<input type="checkbox"/>	<input type="checkbox"/>
- Overgordijnen	<input type="checkbox"/>	<input type="checkbox"/>	<input type="checkbox"/>	<input checked="" type="checkbox"/>
- Vitrages	<input type="checkbox"/>	<input type="checkbox"/>	<input type="checkbox"/>	<input checked="" type="checkbox"/>
- Rolgordijnen	<input checked="" type="checkbox"/>	<input type="checkbox"/>	<input type="checkbox"/>	<input type="checkbox"/>
- Lamellen	<input type="checkbox"/>	<input type="checkbox"/>	<input type="checkbox"/>	<input checked="" type="checkbox"/>
- Jaloezieën	<input type="checkbox"/>	<input type="checkbox"/>	<input type="checkbox"/>	<input checked="" type="checkbox"/>
- (Losse) horren/rolhorren	<input type="checkbox"/>	<input type="checkbox"/>	<input type="checkbox"/>	<input checked="" type="checkbox"/>
-	<input type="checkbox"/>	<input type="checkbox"/>	<input type="checkbox"/>	<input checked="" type="checkbox"/>
-	<input type="checkbox"/>	<input type="checkbox"/>	<input type="checkbox"/>	<input checked="" type="checkbox"/>
Vloerdecoratie, te weten:				
- Vloerbedekking	<input type="checkbox"/>	<input type="checkbox"/>	<input type="checkbox"/>	<input checked="" type="checkbox"/>
- Parketvloer	<input type="checkbox"/>	<input type="checkbox"/>	<input type="checkbox"/>	<input checked="" type="checkbox"/>
- Houten vloer(delen)	<input type="checkbox"/>	<input type="checkbox"/>	<input type="checkbox"/>	<input checked="" type="checkbox"/>
- Laminaat	<input checked="" type="checkbox"/>	<input type="checkbox"/>	<input type="checkbox"/>	<input type="checkbox"/>
- Plavuizen	<input type="checkbox"/>	<input type="checkbox"/>	<input type="checkbox"/>	<input checked="" type="checkbox"/>
- bendeden verdieping PVC vloer met vloerverwarming blijft achter	<input type="checkbox"/>	<input type="checkbox"/>	<input type="checkbox"/>	<input checked="" type="checkbox"/>
-	<input type="checkbox"/>	<input type="checkbox"/>	<input type="checkbox"/>	<input checked="" type="checkbox"/>
(Voorzet) openhaard met toebehoren	<input type="checkbox"/>	<input type="checkbox"/>	<input type="checkbox"/>	<input checked="" type="checkbox"/>
Allesbrander	<input type="checkbox"/>	<input type="checkbox"/>	<input type="checkbox"/>	<input checked="" type="checkbox"/>
Houtkachel	<input type="checkbox"/>	<input type="checkbox"/>	<input type="checkbox"/>	<input checked="" type="checkbox"/>
(Gas)kachels	<input type="checkbox"/>	<input type="checkbox"/>	<input type="checkbox"/>	<input checked="" type="checkbox"/>

	Blijft achter	Gaat mee	Kan worden overgenomen	n.v.t.
Designradiator(en)	<input type="checkbox"/>	<input type="checkbox"/>	<input type="checkbox"/>	<input checked="" type="checkbox"/>
Radiatorafwerking	<input type="checkbox"/>	<input type="checkbox"/>	<input type="checkbox"/>	<input checked="" type="checkbox"/>
Overig, te weten:				
- Spiegelwanden	<input type="checkbox"/>	<input type="checkbox"/>	<input type="checkbox"/>	<input checked="" type="checkbox"/>
- Schilderij ophangstelsysteem	<input type="checkbox"/>	<input type="checkbox"/>	<input type="checkbox"/>	<input checked="" type="checkbox"/>
-	<input type="checkbox"/>	<input type="checkbox"/>	<input type="checkbox"/>	<input checked="" type="checkbox"/>
-	<input type="checkbox"/>	<input type="checkbox"/>	<input type="checkbox"/>	<input checked="" type="checkbox"/>
-	<input type="checkbox"/>	<input type="checkbox"/>	<input type="checkbox"/>	<input checked="" type="checkbox"/>
-	<input type="checkbox"/>	<input type="checkbox"/>	<input type="checkbox"/>	<input checked="" type="checkbox"/>

Keuken

Keukenblok (met bovenkasten)	<input type="checkbox"/>	<input type="checkbox"/>	<input type="checkbox"/>	<input checked="" type="checkbox"/>
Keuken (inbouw)apparatuur, te weten:				
- Kookplaat	<input checked="" type="checkbox"/>	<input type="checkbox"/>	<input type="checkbox"/>	<input type="checkbox"/>
- (Gas)fornuis	<input type="checkbox"/>	<input type="checkbox"/>	<input type="checkbox"/>	<input checked="" type="checkbox"/>
- Afzuigkap	<input checked="" type="checkbox"/>	<input type="checkbox"/>	<input type="checkbox"/>	<input type="checkbox"/>
- Magnetron	<input type="checkbox"/>	<input type="checkbox"/>	<input type="checkbox"/>	<input checked="" type="checkbox"/>
- Oven	<input checked="" type="checkbox"/>	<input type="checkbox"/>	<input type="checkbox"/>	<input type="checkbox"/>
- Combi-oven/combimagnetron	<input type="checkbox"/>	<input type="checkbox"/>	<input type="checkbox"/>	<input checked="" type="checkbox"/>
- Koelkast	<input checked="" type="checkbox"/>	<input type="checkbox"/>	<input type="checkbox"/>	<input type="checkbox"/>
- Vriezer	<input checked="" type="checkbox"/>	<input type="checkbox"/>	<input type="checkbox"/>	<input type="checkbox"/>
- Koel-vriescombinatie	<input type="checkbox"/>	<input type="checkbox"/>	<input type="checkbox"/>	<input checked="" type="checkbox"/>
- Vaatwasser	<input checked="" type="checkbox"/>	<input type="checkbox"/>	<input type="checkbox"/>	<input type="checkbox"/>
- Quooker	<input type="checkbox"/>	<input type="checkbox"/>	<input type="checkbox"/>	<input checked="" type="checkbox"/>
- Koffiezetapparaat	<input checked="" type="checkbox"/>	<input type="checkbox"/>	<input type="checkbox"/>	<input type="checkbox"/>
-	<input type="checkbox"/>	<input type="checkbox"/>	<input type="checkbox"/>	<input checked="" type="checkbox"/>
-	<input type="checkbox"/>	<input type="checkbox"/>	<input type="checkbox"/>	<input checked="" type="checkbox"/>
Keukenaccessoires, te weten:				
-	<input type="checkbox"/>	<input type="checkbox"/>	<input type="checkbox"/>	<input checked="" type="checkbox"/>
-	<input type="checkbox"/>	<input type="checkbox"/>	<input type="checkbox"/>	<input checked="" type="checkbox"/>
-	<input type="checkbox"/>	<input type="checkbox"/>	<input type="checkbox"/>	<input checked="" type="checkbox"/>
-	<input type="checkbox"/>	<input type="checkbox"/>	<input type="checkbox"/>	<input checked="" type="checkbox"/>
-	<input type="checkbox"/>	<input type="checkbox"/>	<input type="checkbox"/>	<input checked="" type="checkbox"/>
-	<input type="checkbox"/>	<input type="checkbox"/>	<input type="checkbox"/>	<input checked="" type="checkbox"/>
-	<input type="checkbox"/>	<input type="checkbox"/>	<input type="checkbox"/>	<input checked="" type="checkbox"/>
-	<input type="checkbox"/>	<input type="checkbox"/>	<input type="checkbox"/>	<input checked="" type="checkbox"/>

Sanitair/sauna

Toilet met de volgende toebehoren:

- Toilet	<input checked="" type="checkbox"/>	<input type="checkbox"/>	<input type="checkbox"/>	<input type="checkbox"/>
- Toilethouder	<input checked="" type="checkbox"/>	<input type="checkbox"/>	<input type="checkbox"/>	<input type="checkbox"/>
- Toiletborstel(houder)	<input checked="" type="checkbox"/>	<input type="checkbox"/>	<input type="checkbox"/>	<input type="checkbox"/>
- Fontein	<input checked="" type="checkbox"/>	<input type="checkbox"/>	<input type="checkbox"/>	<input type="checkbox"/>
-	<input type="checkbox"/>	<input type="checkbox"/>	<input type="checkbox"/>	<input checked="" type="checkbox"/>
-	<input type="checkbox"/>	<input type="checkbox"/>	<input type="checkbox"/>	<input checked="" type="checkbox"/>

Badkamer met de volgende toebehoren:

- Ligbad	<input type="checkbox"/>	<input type="checkbox"/>	<input type="checkbox"/>	<input checked="" type="checkbox"/>
- Jacuzzi/whirlpool	<input type="checkbox"/>	<input type="checkbox"/>	<input type="checkbox"/>	<input checked="" type="checkbox"/>
- Douche (cabine/schermb)	<input checked="" type="checkbox"/>	<input type="checkbox"/>	<input type="checkbox"/>	<input type="checkbox"/>
- Stoomdouche (cabine)	<input type="checkbox"/>	<input type="checkbox"/>	<input type="checkbox"/>	<input checked="" type="checkbox"/>
- Wastafel	<input type="checkbox"/>	<input type="checkbox"/>	<input type="checkbox"/>	<input checked="" type="checkbox"/>
- Wastafelmeubel	<input checked="" type="checkbox"/>	<input type="checkbox"/>	<input type="checkbox"/>	<input type="checkbox"/>
- Planchet	<input type="checkbox"/>	<input type="checkbox"/>	<input type="checkbox"/>	<input checked="" type="checkbox"/>
- Toiletkast	<input type="checkbox"/>	<input type="checkbox"/>	<input type="checkbox"/>	<input checked="" type="checkbox"/>
- Toilet	<input type="checkbox"/>	<input type="checkbox"/>	<input type="checkbox"/>	<input checked="" type="checkbox"/>
- Toilethouder	<input type="checkbox"/>	<input type="checkbox"/>	<input type="checkbox"/>	<input checked="" type="checkbox"/>
- Toiletborstel(houder)	<input type="checkbox"/>	<input type="checkbox"/>	<input type="checkbox"/>	<input checked="" type="checkbox"/>
-	<input type="checkbox"/>	<input type="checkbox"/>	<input type="checkbox"/>	<input checked="" type="checkbox"/>
-	<input type="checkbox"/>	<input type="checkbox"/>	<input type="checkbox"/>	<input checked="" type="checkbox"/>
Sauna met toebehoren	<input type="checkbox"/>	<input type="checkbox"/>	<input type="checkbox"/>	<input checked="" type="checkbox"/>
	<input type="checkbox"/>	<input type="checkbox"/>	<input type="checkbox"/>	<input checked="" type="checkbox"/>
	<input type="checkbox"/>	<input type="checkbox"/>	<input type="checkbox"/>	<input checked="" type="checkbox"/>

	Blijft achter	Gaat mee	Kan worden overgenomen	n.v.t.
<i>Exterieur/installaties/veiligheid/energiebesparing</i>				
Schotel/antenne	<input type="checkbox"/>	<input type="checkbox"/>	<input type="checkbox"/>	<input checked="" type="checkbox"/>
Brievenbus	<input type="checkbox"/>	<input type="checkbox"/>	<input type="checkbox"/>	<input checked="" type="checkbox"/>
Kluis	<input type="checkbox"/>	<input type="checkbox"/>	<input type="checkbox"/>	<input checked="" type="checkbox"/>
(Voordeur)bel	<input checked="" type="checkbox"/>	<input type="checkbox"/>	<input type="checkbox"/>	<input type="checkbox"/>
Alarminstallatie	<input type="checkbox"/>	<input type="checkbox"/>	<input type="checkbox"/>	<input checked="" type="checkbox"/>
(Veiligheids)sloten en overige inbraakpreventie	<input type="checkbox"/>	<input type="checkbox"/>	<input type="checkbox"/>	<input checked="" type="checkbox"/>
Rookmelders	<input checked="" type="checkbox"/>	<input type="checkbox"/>	<input type="checkbox"/>	<input type="checkbox"/>
(Klok)thermostaat	<input checked="" type="checkbox"/>	<input type="checkbox"/>	<input type="checkbox"/>	<input type="checkbox"/>
Airconditioning	<input type="checkbox"/>	<input type="checkbox"/>	<input type="checkbox"/>	<input checked="" type="checkbox"/>
Warmwatervoorziening, te weten:				
- Via CV-installatie	<input checked="" type="checkbox"/>	<input type="checkbox"/>	<input type="checkbox"/>	<input type="checkbox"/>
- Boiler	<input type="checkbox"/>	<input type="checkbox"/>	<input type="checkbox"/>	<input checked="" type="checkbox"/>
- Geiser	<input type="checkbox"/>	<input type="checkbox"/>	<input type="checkbox"/>	<input checked="" type="checkbox"/>
-	<input type="checkbox"/>	<input type="checkbox"/>	<input type="checkbox"/>	<input checked="" type="checkbox"/>
-	<input type="checkbox"/>	<input type="checkbox"/>	<input type="checkbox"/>	<input checked="" type="checkbox"/>
-	<input type="checkbox"/>	<input type="checkbox"/>	<input type="checkbox"/>	<input checked="" type="checkbox"/>
Screens	<input type="checkbox"/>	<input type="checkbox"/>	<input type="checkbox"/>	<input checked="" type="checkbox"/>
Rolluiken	<input type="checkbox"/>	<input type="checkbox"/>	<input type="checkbox"/>	<input checked="" type="checkbox"/>
Zonwering buiten	<input type="checkbox"/>	<input type="checkbox"/>	<input type="checkbox"/>	<input checked="" type="checkbox"/>
- Schaduwdoek tuin blijft achter	<input type="checkbox"/>	<input type="checkbox"/>	<input type="checkbox"/>	<input checked="" type="checkbox"/>
-	<input type="checkbox"/>	<input type="checkbox"/>	<input type="checkbox"/>	<input checked="" type="checkbox"/>
-	<input type="checkbox"/>	<input type="checkbox"/>	<input type="checkbox"/>	<input checked="" type="checkbox"/>
Isolatievoorzieningen (voorzetramen/radiatorfolie etc.), te weten:				
-	<input type="checkbox"/>	<input type="checkbox"/>	<input type="checkbox"/>	<input checked="" type="checkbox"/>
-	<input type="checkbox"/>	<input type="checkbox"/>	<input type="checkbox"/>	<input checked="" type="checkbox"/>
Telefoonaansluiting/internetaansluiting	<input checked="" type="checkbox"/>	<input type="checkbox"/>	<input type="checkbox"/>	<input type="checkbox"/>
Veiligheidsschakelaar wasautomaat	<input type="checkbox"/>	<input type="checkbox"/>	<input type="checkbox"/>	<input checked="" type="checkbox"/>
Waterslot wasautomaat	<input type="checkbox"/>	<input type="checkbox"/>	<input type="checkbox"/>	<input checked="" type="checkbox"/>
Zonnepanelen	<input type="checkbox"/>	<input type="checkbox"/>	<input type="checkbox"/>	<input checked="" type="checkbox"/>
Oplaadpunt elektrische auto	<input type="checkbox"/>	<input type="checkbox"/>	<input type="checkbox"/>	<input checked="" type="checkbox"/>
	<input type="checkbox"/>	<input type="checkbox"/>	<input type="checkbox"/>	<input checked="" type="checkbox"/>
	<input type="checkbox"/>	<input type="checkbox"/>	<input type="checkbox"/>	<input checked="" type="checkbox"/>

	Blijft achter	Gaat mee	Kan worden overgenomen	n.v.t.
Tuin				
<i>Inrichting</i>				
Tuinaanleg/bestrating	<input checked="" type="checkbox"/>	<input type="checkbox"/>	<input type="checkbox"/>	<input type="checkbox"/>
Beplanting	<input checked="" type="checkbox"/>	<input type="checkbox"/>	<input type="checkbox"/>	<input type="checkbox"/>
met uitzondering van planten in losse pot.	<input type="checkbox"/>	<input type="checkbox"/>	<input type="checkbox"/>	<input checked="" type="checkbox"/>
<i>Verlichting/installaties</i>				
Buitenverlichting	<input checked="" type="checkbox"/>	<input type="checkbox"/>	<input type="checkbox"/>	<input type="checkbox"/>
Tijd- of schemerschakelaar/bewegingsmelder	<input type="checkbox"/>	<input type="checkbox"/>	<input type="checkbox"/>	<input checked="" type="checkbox"/>
	<input type="checkbox"/>	<input type="checkbox"/>	<input type="checkbox"/>	<input checked="" type="checkbox"/>
<i>Bebouwing</i>				
Tuinhuis/buitenberging	<input checked="" type="checkbox"/>	<input type="checkbox"/>	<input type="checkbox"/>	<input type="checkbox"/>
Kasten/werkbank in tuinhuis/berging	<input checked="" type="checkbox"/>	<input type="checkbox"/>	<input type="checkbox"/>	<input type="checkbox"/>
(Broei)kas	<input type="checkbox"/>	<input type="checkbox"/>	<input type="checkbox"/>	<input checked="" type="checkbox"/>
	<input type="checkbox"/>	<input type="checkbox"/>	<input type="checkbox"/>	<input checked="" type="checkbox"/>
	<input type="checkbox"/>	<input type="checkbox"/>	<input type="checkbox"/>	<input checked="" type="checkbox"/>
<i>Overig</i>				
Overige tuin, te weten:				
- (Sier)hek	<input type="checkbox"/>	<input type="checkbox"/>	<input type="checkbox"/>	<input checked="" type="checkbox"/>
- Vlaggenmast(houder)	<input type="checkbox"/>	<input type="checkbox"/>	<input type="checkbox"/>	<input checked="" type="checkbox"/>
-	<input type="checkbox"/>	<input type="checkbox"/>	<input type="checkbox"/>	<input checked="" type="checkbox"/>
-	<input type="checkbox"/>	<input type="checkbox"/>	<input type="checkbox"/>	<input checked="" type="checkbox"/>
<i>Overig</i>				
Zijn er zaken die geen eigendom zijn van verkoper omdat er sprake is van een leasecontract of huurcontract. Zo ja, neemt verkoper de zaak mee of wordt het betreffende contract overgenomen?	Ja	Nee	Gaat mee	Moet worden overgenomen
CV	<input type="checkbox"/>	<input checked="" type="checkbox"/>	<input type="checkbox"/>	<input type="checkbox"/>
Boiler	<input type="checkbox"/>	<input checked="" type="checkbox"/>	<input type="checkbox"/>	<input type="checkbox"/>
Zonnepanelen	<input type="checkbox"/>	<input checked="" type="checkbox"/>	<input type="checkbox"/>	<input type="checkbox"/>
	<input type="checkbox"/>	<input checked="" type="checkbox"/>	<input type="checkbox"/>	<input type="checkbox"/>
	<input type="checkbox"/>	<input checked="" type="checkbox"/>	<input type="checkbox"/>	<input type="checkbox"/>
	<input type="checkbox"/>	<input checked="" type="checkbox"/>	<input type="checkbox"/>	<input type="checkbox"/>
Bijlage(n) over te nemen contracten:				
- nvt				
-				

Vragenlijst voor de verkoop van een woning

DEEL B

1 Bijzonderheden

- a. Zijn er nadat u het perceel in eigendom hebt gekregen nog andere, eventuele aanvullende notariële of onderhandse akten opgesteld met betrekking tot het perceel? Nee
Zo ja, welke? : _____

- b. Zijn er mondelinge of schriftelijke afspraken gemaakt over aangrenzende percelen? Nee
(Denk hierbij aan regelingen voor het gebruik van een poort, schuur, garage, tuin, overeenkomsten met meerdere burens, toezeggingen, erfafscheidingen.)
Zo ja, welke zijn dat? : _____

- c. Wijken de huidige terreinafscheidingen af van de kadastrale eigendomsgrenzen? Nee
(Denk hierbij ook aan strookjes grond van de gemeente die u in gebruik heeft, of grond van u die gebruikt wordt door de burens.)
Zo ja, waaruit bestaat die afwijking? : _____

- d. Is een gedeelte van de woning, schuur, garage of schutting gebouwd op grond van de burens of andersom? Nee
Zo ja, graag nader toelichten: : _____

- e. Heeft u grond van derden in gebruik? Nee
Zo ja, welke grond? : _____

- f. Rusten er 'bijzondere lasten en beperkingen' op de woning en/of het perceel? (Bijzondere lasten en beperkingen kunnen privaatrechtelijke beperkingen zijn zoals (lijdende) erfdienstbaarheden (bijvoorbeeld een recht van overpad), kwalitatieve verplichtingen, kettingbedingen, vruchtgebruik, voorkeursrecht (bijvoorbeeld een eerste recht van koop), opstalrecht, erfpacht, huurkoop. Het kan ook gaan om publiekrechtelijke beperkingen zoals een aanschrijving van de gemeente in het kader van een illegale verbouwing) Nee
Zo ja, welke? : _____

- g. Is de Wet voorkeursrecht gemeenten van toepassing? Nee
- h. Is er een anti-speculatiebeding en/of zelfbewoningsplicht van toepassing op de woning? Nee
Zo ja, hoe lang nog? : _____

- i. Is er sprake van een beschermd stads- of dorpsgezicht of loopt er een procedure tot aanwijzing daartoe? Nee
Is er sprake van een gemeentelijk-, provinciaal-of rijksmonument of loopt er een procedure tot aanwijzing daartoe? Nee
Is er volgens het bestemmingsplan sprake van een beeldbepalend of karakteristiek object? Nee
- j. Is er sprake (geweest) van ruilverkaveling? Nee
Zo ja, moet u hiervoor ruilverkavelingsrente betalen? Nee
Zo ja, hoeveel en voor hoe lang? Bedrag: € _____
Duur: : _____

Johan Kuiper Makelaardij
Havelterweg 1 B
7961 BC, RUINERWOLD
Tel: 0522-304754
E-mail: info@johankuipermakelaardij.nl
www.johankuipermakelaardij.nl



-
- k. Is er sprake van onteigening? Nee
- l. Is de woning of de grond geheel of gedeeltelijk verhuurd of bij anderen in gebruik? Nee
 Zo ja: Is er een huurcontract/ gebruiksovereenkomst? Nee
 Indien er geen contract of overeenkomst is, : -----
 beschrijf hieronder wat (mondeling) met de -----
 huurder/ gebruiker is afgesproken:
 Welk gedeelte is verhuurd/ in gebruik gegeven?: -----

 Welke delen vallen onder gezamenlijk gebruik? : -----

 Welke zaken zijn van de huurder en mag hij : -----
 verwijderen bij ontruiming? -----
 (Bijvoorbeeld geiser, keuken, lampen.)
 Heeft de huurder een waarborgsom gestort? Nee
 Zo ja, hoeveel? € -----
 Heeft u nog andere afspraken met de huurders gemaakt? Nee
 Zo ja, welke? : -----

- m. Is er over de woning een geschil/procedures gaande, al dan niet bij de rechter, Nee
 huurcommissie of een andere instantie?(bijvoorbeeld onteigening/kwesties met burens,
 zoals erfdiensbaarheden, recht van overpad, erfafscheidingen e.d.)
 Zo ja, welke is/zijn dat? : -----

- n. Is er bezwaar gemaakt tegen de waardebeschikking WOZ? Nee
 Zo ja, toelichting: : -----

- o. Zijn er door de overheid of nutsbedrijven verbeteringen of herstellingen voorgeschreven of Nee
 aangekondigd die nog niet naar behoren zijn uitgevoerd?
 Zo ja, welke? : -----

- p. Zijn er in het verleden subsidies of premies verstrekt die bij verkoop van de woning voor Nee
 een deel kunnen worden teruggevorderd?
 Zo ja, welke? : -----

- q. Is de woning onbewoonbaar verklaard of in het verleden ooit onbewoonbaar verklaard Nee
 geweest?
 Zo ja, waarom? : -----

- r. Is er bij verkoop sprake van een omzetbelastingheffing? Nee
 (Bijvoorbeeld omdat het een voormalig bedrijfsonroerendgoed is, of een woning met
 praktijkgedeelte, of omdat u pas ingrijpend verbouwd hebt.)
 Zo ja, waarom? : -----

- s. Hoe gebruikt u de woning nu? (Bijvoorbeeld : -----
 woning, praktijk, winkel, opslag) -----
 Is dat gebruik volgens de gemeente toegestaan? Nee

Zo nee, heeft de gemeente dit strijdige gebruik wel eens bij u aangekaart? Nee
Hoe heeft de gemeente dit strijdige gebruik bij u aangekaart? : _____

2 Gevels

- a. Is er sprake (geweest) van vochtdoorslag of aanhoudend vochtige plekken op de gevels? Nee
Zo ja, waar? : _____

- b. Zijn er (gerepareerde) scheuren/beschadigingen in/aan de gevels aanwezig? Nee
Zo ja, waar? : _____

- c. Zijn de gevels tijdens de bouw geïsoleerd? Niet bekend
Zo nee, zijn de gevels daarna (deels) geïsoleerd? Niet bekend
Zo ja, wanneer heeft de isolatie van de gevels plaatsgevonden en met welk isolatiemateriaal? : _____

- Heeft u een certificaat of bewijs van het na-isoleren? Nee
Is er sprake van volledige isolatie? Niet bekend
Zo nee, welke delen van de gevels zijn er niet geïsoleerd? : _____

- d. Zijn de gevels ooit gereinigd? Niet bekend
Zo ja, volgens welke methode en wanneer? : _____

3 Dak(en)

- a. Hoe oud zijn de daken ongeveer? Platte daken: : rietendakdeel vernieuwd : 2010
Overige daken: : Pannendak 1996
- b. Heeft u last van daklekkages (gehad)? Nee
Zo ja, waar? : _____

- c. Zijn er in het verleden gebreken geconstateerd aan de dakconstructie zoals scheve, doorbuigende, krakende, beschadigde en/of aangetaste dakdelen? Nee
Zo ja, waar? : _____

- d. Heeft u het dak al eens (gedeeltelijk) laten vernieuwen c.q. laten repareren? Ja
Zo ja, welk (gedeelte van het) dak en waarom? : Rieten dakbedekking vervangen in 2010 vanwege slecht rietgebruik bij bouw in 1996. Er is jaarlijks onderhoud van het rietdak- deel bij Kloosterman en Kloosterman te Staphorst
- e. Is het dak tijdens de bouw geïsoleerd? Platte daken: Niet bekend
Overige daken: Niet bekend
Zo nee, is het dak daarna geïsoleerd? Platte daken: Niet bekend
Overige daken: Niet bekend
Zo ja, wanneer heeft de isolatie plaatsgevonden en met welk isolatiemateriaal? : _____

- Heeft u een certificaat of bewijs van het na-isoleren? Nee
Is er sprake van volledige isolatie? Platte daken: Niet bekend

Overige daken: Niet bekend

Zo nee, welke delen zijn er niet geïsoleerd? : _____

f. Zijn de regenwaterafvoeren lek of verstopt? Nee
Zo ja, toelichting: : _____

g. Zijn de dakgoten lek of verstopt? Nee
Zo ja, toelichting: : _____

4 Kozijnen, ramen en deuren

a. Van welk materiaal zijn de buitenkozijnen : hout
gemaakt?
(bijvoorbeeld hout, kunststof of aluminium of
een andersoortig materiaal)

b. Wanneer zijn de buitenkozijnen, ramen en : 20221
deuren voor het laatst geschilderd?
Is dit gebeurd door een erkend schildersbedrijf? Ja
Zo ja, door wie? : Klaas Bakker Dedemsvaart

c. Functioneren alle scharnieren en sloten? Ja
Zo nee, toelichting: : _____

d. Zijn voor alle afsluitbare deuren, ramen etc. sleutels aanwezig? Ja
Zo nee, voor welke deuren, ramen etc. niet? : _____

e. Is er sprake van isolerende beglazing? Ja
Zo ja, welk type glas? : HR
(bijvoorbeeld HR, HR+, HR++ of HR+++; zie de
glassponning waarin doorgaans staat vermeld
welke type glas er is geplaatst)

Is er sprake van isolerende beglazing in de gehele woning? Ja
Zo nee, welke ramen zijn niet geïsoleerd? : _____

f. Is er bij de isolerende beglazing sprake van condensvorming tussen het glas? Nee
(Denk aan lekkende ruiten.)
Zo ja, waar? : _____

5 Vloeren, plafonds en wanden

a. Is er sprake (geweest) van vochtdoorslag of optrekkend vocht op de vloeren, plafonds Nee
en/of wanden?
Zo ja, waar? : _____

b. Is er sprake (geweest) van schimmelvorming op de vloeren, plafonds en/of wanden? Nee
Zo ja, waar? : _____

c. Zijn er (gerepareerde) of (verborgen) scheuren en/of beschadigingen in/aan vloeren, Nee

plafonds en/of wanden aanwezig?

Zo ja, waar? : _____

- d. Hebben zich in het verleden problemen voorgedaan met de afwerkingen? (Bijvoorbeeld loszittend tegelwerk, loslatend behang of spuitwerk, holklinkend of loszittend stucwerk, etc.) Nee

Zo ja, waar? : _____

- e. Is er sprake (geweest) van gebreken aan de vloerconstructie, zoals scheve, doorbuigende, krakende, beschadigde en/of aangetaste vloerdelen? Nee

Zo ja, waar? : _____

- f. Is er sprake van vloerisolatie? Nee

Zo ja, wanneer heeft de isolatie van de vloer plaatsgevonden en met welk isolatiemateriaal? : _____

Heeft u een certificaat of bewijs van het na-isoleren? Nee

Is er sprake van volledige isolatie? Nee

Zo nee, welke delen zijn er niet geïsoleerd? : _____

6 Fundering, kruipruimte en kelder

- a. Is er sprake (geweest) van gebreken aan de fundering? Nee

Zo ja, waar? : _____

- b. Is de kruipruimte toegankelijk? Nee

Is de kruipruimte droog? Nee

Zo nee of meestal, toelichting: : Geen kruipruimte aanwezig

- c. Is er sprake van vochtdoorslag door de kelderwand? Nee

Zo ja of soms, toelichting: : _____

- d. Is de grondwaterstand in de afgelopen jaren waarneembaar gewijzigd of is er sprake van wateroverlast geweest? Nee

Zo ja, heeft dit tot problemen geleid in de vorm van water in de kruipruimte c.q. kelder? n.v.t.

Zo nee, tot wat voor andere problemen heeft dit geleid? : _____

7 Installaties

- a. Wat voor warmte-installatie(s) is/zijn er aanwezig in de woning? : CV installatie +vloerverwarming.

(bijvoorbeeld cv-installatie, WTW-systeem, WKO-systeem, (hybride) warmtepomp, airconditioning, zonneboiler, elektrische boiler, pelletkachel dan wel een andere installatie)

Is/zijn de installatie(s) eigendom? Ja

Zo nee, toelichting: : _____

(bijvoorbeeld de installatie(s) is/ zijn gehuurd of geleased. Tevens huur-/leaseprijs vermelden) _____

Johan Kuiper Makelaardij

Havelterweg 1 B

7961 BC, RUINERWOLD

Tel: 0522-304754

E-mail: info@johankuipermakelaardij.nl

www.johankuipermakelaardij.nl



- Merk van de installatie(s): : Nefit Topline
- Type(nummer) van de installatie(s): : _____
- Installatiedatum van de installatie(s): : 2011
- Op welke datum is/zijn deze installatie(s) voor het laatst onderhouden? : _____
- Is het onderhoud uitgevoerd door een erkend bedrijf? Ja
- Zo ja, door wie? : Kooiker Staphorst
- b. Zijn er de afgelopen tijd zaken opgevallen ten aanzien van de installatie(s)? Nee
(bijvoorbeeld de cv-installatie moet meer dan 1 keer per jaar bijgevuld worden of de installatie functioneert niet goed)
- Zo ja, wat is u opgevallen? : _____
- c. Zijn er radiatoren die niet warm worden? Nee
- Zo ja, welke? : _____
- d. Zijn er radiatoren of (water)leidingen die lekken? Nee
- Zo ja, waar en welke? : _____
- e. Zijn er radiatoren of (water)leidingen die ooit zijn bevroren? Nee
- Zo ja, waar? : _____
- f. Heeft u vloerverwarming in de woning? Ja
- Zo ja, betreft dit elektrische vloerverwarming, vloerverwarming met warm water of anders? Nee
- Elektrisch:
- warm water: Ja
- overig, namelijk : _____
- Waar bevindt zich de elektrische vloerverwarming? : nvt
- Waar bevindt zich de vloerverwarming met warm water? : benedenverdieping
- Waar bevindt zich de overige vloerverwarming? : zie boven
- g. Zijn er vertrekken die niet (goed) warm worden? Nee
- Zo ja, welke? : _____
- h. Heeft de woning zonnepanelen die uw eigendom zijn? Nee
- Heeft de woning zonnepanelen die worden gehuurd of geleased? Nee
- Kan het huurcontract/ leasecontract worden overgenomen door koper? Zo ja, dan overnamecontract opvragen. Nee
- Hoeveel zonnepanelen zijn er aanwezig? Aantal: _____
- Zo ja, blijven de zonnepanelen achter? Nee
- Wat is de capaciteit van één zonnepaneel? : _____
(De capaciteit van zonnepanelen wordt uitgedrukt in Wattpiek (Wp). Bijvoorbeeld één zonnepaneel levert 390 Wp.

- Functioneren alle zonnepanelen? Nee
- Wat is het merk/ type van de zonnepanelen? : _____

- Maakt u gebruik van een app om de opbrengst van de zonnepanelen te bekijken? Nee
- Zo ja, welke? : nvt
- In welk jaar zijn de zonnepanelen geplaatst en door wie? Jaar: : nvt
- Installateur: : nvt
- Is de btw over het aankoopbedrag teruggevraagd van de belastingdienst? Nee
- Hoeveel stroom heeft u het afgelopen jaar opgewekt? Jaar: : nvt
- Aantal kWh: : nvt
- Hoe lang zit er nog fabrieksgarantie op de zonnepanelen? : nvt
- Zijn de zonnepanelen aangeschaft met subsidie? Nee
- Zo ja, moet de subsidie worden terugbetaald? Nee
- Zo ja, welk bedrag moet worden terugbetaald? € _____
- i. In welk jaar zijn voor het laatst de aanwezige schoorsteenkanalen/rookgasafvoeren geveegd/gereinigd? : Geen schoorsteenkanaal
- j. Wanneer heeft u de aanwezige schoorsteenkanalen voor het laatst gebruikt? : nvt
- Is de trek van aanwezige schoorsteenkanalen goed? Niet bekend
- k. Zijn er onderdelen van de elektrische installatie vernieuwd? (onder de elektrische installatie wordt verstaan alle elektra leidingen/ schakelaars stopcontacten, meterkast e.d.) Niet bekend
- Zo ja, wanneer en welke onderdelen? : nvt
- Zijn er gebreken aan de elektrische installatie? Nee
- Zo ja, welke? : nvt
- l. Is er een laadpaal aanwezig voor een elektrische auto? Nee
- Zo ja, waar bevindt deze zich? : _____

- Blijft deze achter? Nee
- m. Is er mechanische ventilatie of een soortgelijk systeem aanwezig? Ja
- Zo ja, functioneert dit systeem naar behoren? Ja
- Zo nee, toelichting: : _____

- Wanneer is dit systeem voor het laatst onderhouden? : juni 2023
- Hoe oud is dit systeem ongeveer? : vernieuwd 2023
- n. Is er een domoticsysteem of een soortgelijk systeem aanwezig? (Een domoticsysteem bedient de verwarming, verlichting, verwarming, audio, ventilatie e.d. automatisch) Nee
- Zo ja, functioneert dit systeem naar behoren? Nee
- Zo nee, toelichting: : nvt
- Hoe oud is dit systeem ongeveer? : nvt
- o. Zijn er rookmelders op ieder verdieping aanwezig? Ja

Zo ja, hoe oud zijn de rookmelders ongeveer? : januari 2023

8 Sanitair, riolering en keuken

- a. Zijn er beschadigingen aan wastafels, douche, bad, toiletten, gootstenen en kranen? Nee
Zo ja, welke? : _____

- b. Hoe oud is de badkamer ongeveer? : januari 2021
- c. Lopen de afvoeren van wastafels, douche, bad, toiletten, gootstenen en kranen goed door? Ja
Zo nee, welke niet? : _____

- d. Is de woning aangesloten op het gemeentelijke riool? Ja
- e. Zijn er gebreken (geweest) aan de riolering, zoals breuken, stankoverlast, lekkages, etc.? Nee
Zo ja, welke? : _____

- f. Is er een andere voorziening, zoals een septictank, beerput of dergelijk aanwezig? Nee
Zo ja, wat is er aanwezig en hoe dient dit te worden onderhouden? : _____

- g. Van welk jaar dateert de keukenopstelling ongeveer? : september 2020
- h. Van welk jaar dateert de inbouwapparatuur ongeveer? : september 2020
Functioneert alle inbouwapparatuur? Ja
Zo nee, welk inbouwapparaat functioneert niet?: _____

- i. Heeft u een kokend water kraan? (bijvoorbeeld een Quooker kraan of een soortgelijke kraan) Nee
Zo ja, functioneert deze kraan naar behoren en hoe oud is deze kraan ongeveer? : _____

9 Diversen

- a. Wat is het bouwjaar van de woning? : 1996
- b. Zijn er asbesthoudende materialen in/op de woning/ bijgebouw(en) aanwezig? (bijvoorbeeld asbest zeil, een asbestplaat die onder en/of achter de CV ketel is geplaatst, asbesthoudend isolatiemateriaal om de verwarmingsbuis, asbesthoudend koord bij oude cv-ketels/gaskachels, asbestgolfplaten e.d.) Nee
Zo ja, welke en waar? : _____

- c. Blijft er in de woning zeil achter, al dan niet vastgelijmd, dat is aangeschaft tussen 1955 en 1982? Nee
- d. Is er sprake van loden leidingen in de woning? Nee
Zo ja, waar? : _____

- e. Is er een Japanse duizendknoop aanwezig in de tuin? (Een Japanse duizendknoop is een exotische plant, welke moeilijk te verwijderen is. De sterke wortelstokken en stengels van de Japanse duizendknoop zijn in staat om schade te veroorzaken aan gebouwen, leidingen en wegen) Nee
- f. Is er in puin/asbest afval in de grond/tuin aanwezig? Nee

Johan Kuiper Makelaardij
Havelterweg 1 B
7961 BC, RUINERWOLD
Tel: 0522-304754
E-mail: info@johankuipermakelaardij.nl
www.johankuipermakelaardij.nl



- g. Heeft u elders lekkages gehad? (dus los van het dak/ sanitair/ riolering) Nee
- h. Is de grond verontreinigd? Nee
 Zo ja, is er een onderzoeksrapport? Nee
 Zo ja, heeft de gemeente/provincie een onderzoeks- of saneringsbevel opgelegd? Nee
- i. Is er een olietank aanwezig of aanwezig geweest? Nee
 Zo ja, is deze gesaneerd/verwijderd? Nee
 Als deze is gesaneerd, waar is de olietank op het: _____
 perceel gesitueerd? _____
 Is er een Kiwa-certificaat aanwezig? Nee
- j. Is er sprake van overlast door ongedierte in of (rond)om de woning? Nee
 (Denk aan muizen, ratten, kakkerlakken, etc.)
 Zo ja, waar? : _____

- k. Is de woning aangetast door houtworm, boktor, ander ongedierte of zwam? Nee
 Zo ja, waar? : _____

 Zo ja, is deze aantasting al eens behandeld? Nee
 Zo ja, wanneer? : _____

 Zo ja, door welk bedrijf? : _____

- l. Is er sprake van chlorideschade (betonrot)? (Betonrot komt vooral voor in kruipruimtes van Nee
 woningen gebouwd tussen 1965 en 1981 die voorzien zijn van betonnen vloerelementen van
 het merk Kwaaitaal of Manta. Ook andere beton- elementen - bijvoorbeeld balkons - kunnen
 aangetast zijn)
 Zo ja, waar? : _____

- m. Hebben er verbouwingen en/of bijbouwingen plaatsgevonden in en/of om de woning? Nee
 Zo ja, welke ver-/bijbouwingen? : _____

 Zo ja, in welk jaartal? : _____

 Zo ja, door welk bedrijf zijn deze uitgevoerd? : _____

- n. Zijn er verbouwingen of uitbreidingen uitgevoerd zonder omgevingsvergunning (voorheen Nee
 bouwvergunning)?
 Zo ja, welke? : _____

- o. Is er sprake van glasvezel internet? Ja
- p. Bent u in het bezit van een definitief energieprestatiecertificaat/energielabel? Ja
 Zo ja, welke label? : Label C

10 Vaste lasten

- a. Hoeveel betaalde u voor de laatste aanslag onroerendezaakbelasting? € 27984
 Belastingjaar? : 2024
- b. Wat is de WOZ-waarde? € 265000

Johan Kuiper Makelaardij
 Havelterweg 1 B
 7961 BC, RUINERWOLD
 Tel: 0522-304754
 E-mail: info@johankuipermakelaardij.nl
 www.johankuipermakelaardij.nl



- Peiljaar? : 2024
- c. Hoeveel betaalde u voor de laatste aanslag waterschapslasten? € 434
Belastingjaar? : 2024
- d. Hoeveel betaalde u voor de laatste aanslag gemeentelijke belastingen? (zoals rioolheffing en afvalstoffenheffing e.d.) € 208
Belastingjaar? : 2024
- e. Welke voorschotbedragen betaalt u maandelijks aan de nutsbedrijven? Gas: € 149
Elektra: € 36
Water: € 13
Stadsverwarming: € _____
Anders: : _____

- Te weten: € _____
Wat is uw jaarverbruik voor gas/ elektriciteit en water? Gas (m³): 1.091
Elektriciteit hoog (kWh): _____
Elektriciteit laag (kWh): 1.524
Elektriciteit totaal (kWh): 1.524
Water (m³): 62
Stadsverwarming (GJ): nvt
Anders: nvt
Met hoeveel bewoners bewoonde u de woning? Aantal: 2
- f. Zijn er lease- en/of huurkoopcontracten? Nee
(Bijvoorbeeld keuken, kozijnen, cv-ketel, etc.)
Zo ja, welke? : _____

- Zijn deze contracten overdraagbaar op de koper? Nee
Let op! Veel lease- en huurkoopcontracten zijn niet langer overdraagbaar op een koper.
Neem hiervoor contact op met de betreffende leverancier.
Hoe lang lopen de contracten nog en wat is de eventuele afkoopsom? Afkoopsom: € _____
Duur: : nvt
- g. Als er sprake is van erfpacht of opstalrecht hoe hoog is dan de canon per jaar? € _____
Heeft u alle canons betaald? Nee
Is de canon afgekocht? Nee
Zo ja, tot wanneer? : nvt
- h. Heeft u alle gemeentelijke belastingen die u verschuldigd bent al betaald? Ja
Zijn er variabele bedragen voor gemeenschappelijke poorten, inritten of terreinen? Nee
Zo ja, hoe hoog en waarvoor? : _____

- i. Heeft u, om in de straat te parkeren, een parkeervergunning nodig? Nee
Hoeveel parkeervergunningen kunnen er maximaal worden aangevraagd? : _____

- Wat zijn de kosten voor deze parkeervergunning(en) per jaar? € _____

11 Garanties

Johan Kuiper Makelaardij
Havelterweg 1 B
7961 BC, RUINERWOLD
Tel: 0522-304754
E-mail: info@johankuipermakelaardij.nl
www.johankuipermakelaardij.nl



- a. Zijn er lopende onderhoudscontracten en/of garantieregelingen overdraagbaar aan de koper? Nee
(Zoals dakbedekking, cv-installatie, dubbele beglazing, etc.)
Zo ja, welke? : _____

12 Nadere informatie

Overige zaken(Overige zaken die de koper naar : nvt
uw mening moet weten)

Disclaimer

Disclaimer: Deze informatie is door ons met de nodige zorgvuldigheid samengesteld. Onzerzijds wordt echter geen enkele aansprakelijkheid aanvaard voor enige onvolledigheid, onjuistheid of anderszins, dan wel de gevolgen daarvan. Alle opgegeven maten en oppervlakten zijn indicatief.

Johan Kuiper Makelaardij
Havelterweg 1 B
7961 BC, RUINERWOLD
Tel: 0522-304754
E-mail: info@johankuipermakelaardij.nl
www.johankuipermakelaardij.nl

